

-  **ETUDE**
-  **CONCEPTION**
-  **FABRICATION**
-  **POSE**
-  **MAINTENANCE**

VOTRE PROJET CLE-EN-MAIN



PORTUAIRE - FLUVIAL



INDUSTRIE



BATIMENT - COLLECTIVITE



MAINTENANCE

 **02.32.84.41.60**

 **quesada.sas@orange.fr**

 **3, rue Louise Michel 76210 Bolbec**

PRESENTATION DE LA SOCIETE

 02.32.84.41.60

 quesada.sas@orange.fr

 3, rue Louise Michel 76210 Bolbec

L'entreprise **QUESADA** vous accompagne dans votre projet du chiffrage à la réalisation, qu'il soit petit ou grand.

Forte de son expérience de plus de 23 ans, une équipe de techniciens qualifiés s'occupera de la conception à la pose en passant par la fabrication dans nos ateliers de votre projet.

Qu'il s'agisse d'un ouvrage métallique ou d'une pièce mécanique, nous saurons faire preuve d'une solide expérience dans nos réalisations.

Afin d'être en totale adéquation avec vos attentes, nous mettons des machines performantes au service de votre demande.

Dans notre atelier, nous réalisons uniquement des pièces de chaudronnerie conformes à vos exigences.

LOCALISATION :

L'entreprise **QUESADA** est idéalement située du point de vue de son accessibilité.

Le pont de Tancarville situé à 10 Km de l'entreprise permet de rejoindre Paris, par l'autoroute A 13 (150 km) et la Basse Normandie.

Il en est de même avec le pont de Normandie qui relie le Havre à Honfleur et met Caen à une heure.

La proximité de l'échangeur de l'A 29 avec la desserte de Bolbec, ouvre une porte sur le Nord de la France.

Cette situation idéale permet des interventions sur une grande partie de la France.

NOS PRESTATIONS :

Portuaire - Fluvial

Structure métallique (passerelle, Echelle)

Pontons, Défenses, système d'accostage

Duc d'albe d'accostage

Structure métallique renforcement quai

Crocs d'amarrage

Etc ...

Industrie

Structure métallique

Escalier hélicoïdal droit tournant

Outils

Passerelle

Charpente métallique

Garde Corps

Echelles

Etc ...

Batiment - Collectivite

Portes de garage (porte sectionnelles et basculantes)

Fabrication portails, portillons

Protection fenêtre

Réalisation garde corps, rampes

Clôtures

Menuiserie métallique pare-flamme et pare-feu

Mur Rideau

Verrière

CERTIFICATION MASE.

Soucieuse de la sécurité de ses techniciens lors d'interventions sur sites et désireuse de répondre aux normes de sécurité qu'imposent de tels sites, la Société QUESADA a décidé de mettre en place un système de management de la sécurité selon le référentiel MASE

(certification système commun MASE) afin de diminuer et de maîtriser les risques dus à la co-activité en entreprise

La Société a adapté son système de sécurité et a été habilitée suivant le référentiel MASE

à compter de l'année 2011.

L'habilitation MASE. Notre priorité : la sécurité et l'organisation du travail pour nos salariés et nos clients.



PORTUAIRE - FLUVIAL



INDUSTRIE



BATIMENT - COLLECTIVITE



MAINTENANCE

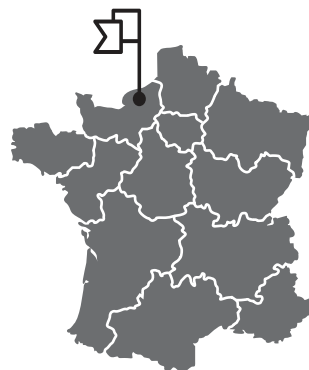

MASE
ÎLE-DE-FRANCE
NORMANDIE-CENTRE

QUESADA
SAS

PRESENTATION DE LA SOCIETE

UN ATELIER DE 2000 m²



Intérieur atelier



Personnel qualifié & machines adaptées



Matériels déployés





Garde-corps décoratif acier thermolaqué (Chantilly)



Garde-corps tout verre Lycée Jeanne d'arc (Le Havre)



Garde-corps ERP école (Bolbec)



Escalier aéroport Deauville



Escalier de secours 2UP (Verneuil-sur-Avre)



Escalier sous préfecture (Dieppe)



Auvent avec sous face aluminium (Tournan en Brie)



**Support de charpente avec poteaux fonte
(moule appartenant à Quesada)**



Auvent sous face caillebotis (Vaugirard)



Élargissement de pont structure métallique et platelage bois (St Lubin)



Élargissement de pont structure métallique et platelage bois (Jouy)

PRESENTATION DE LA SOCIETE



PORTUAIRE - FLUVIAL



Transport en convoi exceptionnel d'une poutre métallique 25m



HAROPA remplacement accès syphon hauteur 25m



Coiffe de DAC (Honfleur)



Coiffe de DAC bouclier (Caudebec en Caux)

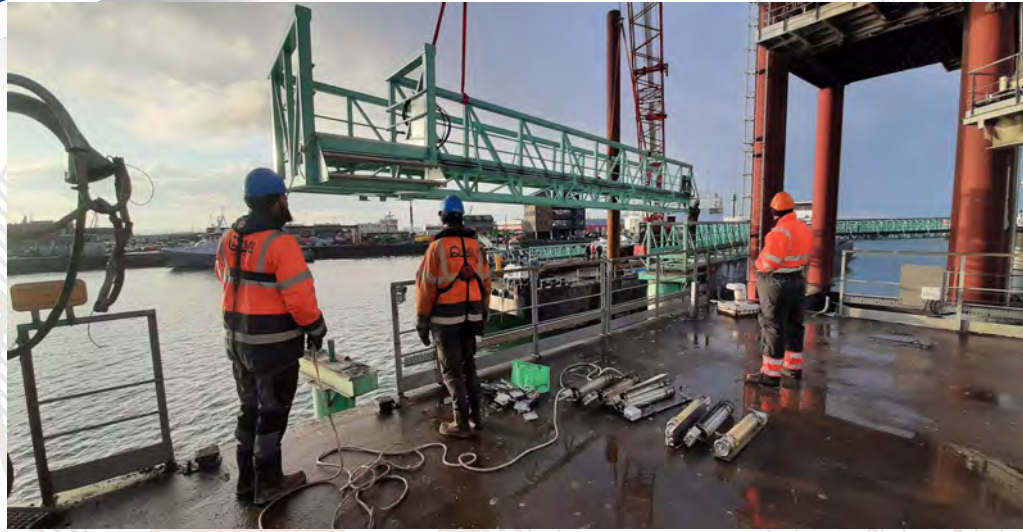

HAROPA (Le Havre)

Remplacement de l'ensemble des passerelles TGB3

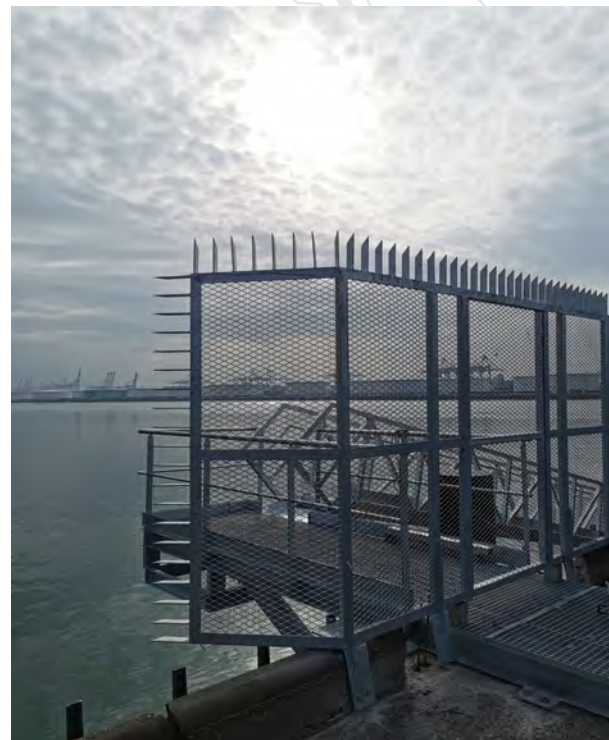
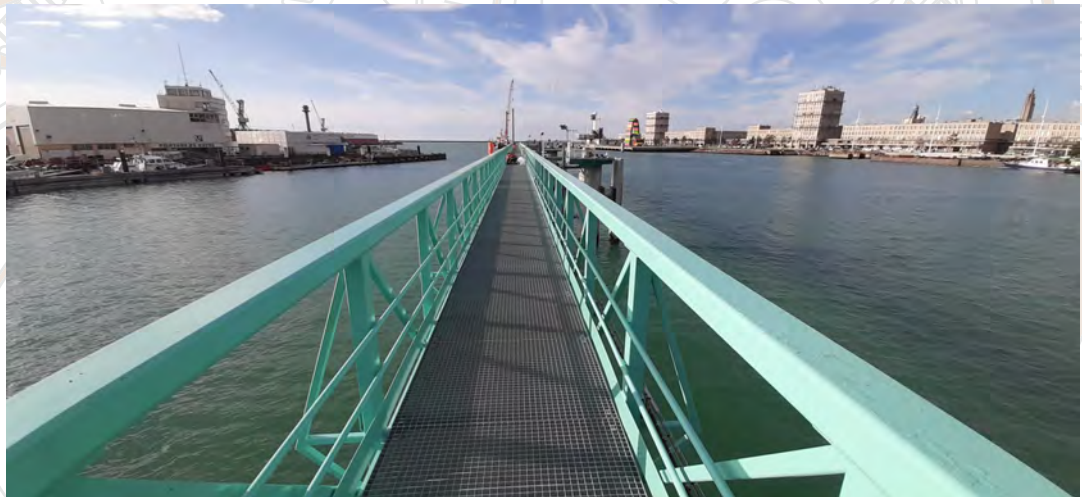

HAROPA Passerelle et structure MCT3



**HAROPA (Rouen)
Plateforme métallique**



Notre télescopique à tourelle avec nacelle négative (Le Havre)



Notre embarcation



Intervention sur défenses port 2000



Passerelle Alu sur cuve (Rouen)



Charpente métallique escalier (Soissons)



Escalier (Sissonne)



Escalier de secours (Caudebec les Elbeuf)



Escalier métallique (Rouen)



Escalier métallique (Marly)

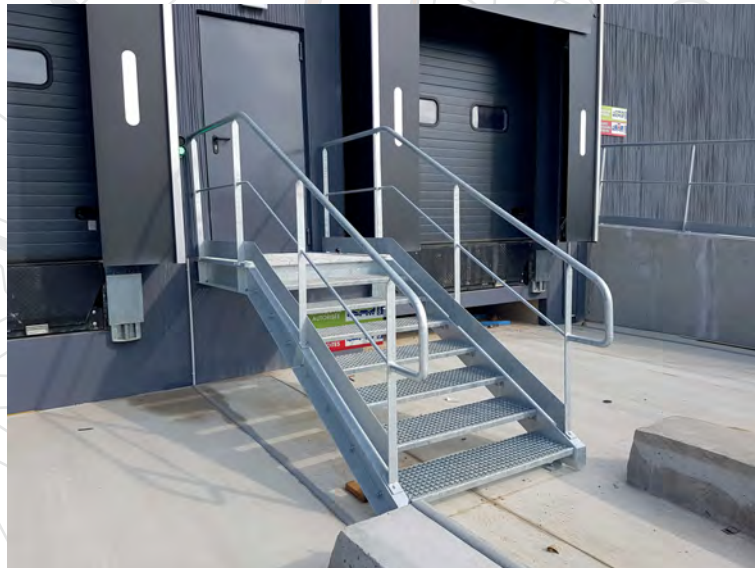

Escalier métallique (Marly)

QUESADA s.a.s.
23 ans d'expérience à votre service

- **Une équipe spécialisée et professionnelle**
- **Etude de faisabilité de vos projets**
- **Une entreprise à l'écoute de vos besoins et de votre budget**



 **02.32.84.41.60**

 **quesada.sas@orange.fr**

 **3, rue Louise Michel 76210 Bolbec**